AVANTE CARREÑO

Ángel García Vega
Candidato a la Alcaldía de Carreño

Transformar Carreño

Izquierda Unida va a estar muy presente en el futuro inmediato de Carreño, lo sabemos porque Carreño ya confió en nosotros en el pasado, en una generación de hombres y mujeres que cambiaron nuestro Concejo demostrando que si se quiere se puede. Hoy una nueva generación pedimos paso y confianza para ser dignos de representar a Carreño y llevar a nuestro Ayuntamiento las sensibilidades y propuestas que los vecinos y vecinas reclaman.
I.U. ya gobernó en Carreño, aquí te presentamos un pequeño resumen de lo que Izquierda Unida prometió... y cumplió.
Miramos al futuro, pero no olvidamos el pasado.

El modelo que representan PP y PSOE está agotado. Faltos de ideas y de principios, han estado más ocupados en discutir entre ellos que en llegar a posiciones de encuentro y consenso que nos permitieran continuar ampliando el legado que nos dejaron los gobiernos de Izquierda Unida.

Transformar Carreño

LOCALIDADES VIVAS CON DERECHOS CON SERVICIOS

CENTRO DE ESCULTURA DE CANDÁS - MUSEO ANTÓN (1983)

Gobierno PCE

El Museo donde se conserva y exhibe la obra de Antonio Rodríguez García,"Antón", al servicio de Carreño y su desarrollo. La casona fue adquirida por el Ayuntamiento de Carreño en 1983 y abrió al público en 1989.

Un espacio para preservar y divulgar el patrimonio cultural y para la formación y consolidación de nuestra identidad.

Transformar Carreño

LOCALIDADES VIVAS
CON DERECHOS
CON SERVICIOS

CENTRO DE SALUD (1984)

Gobierno PCE

Este edificio fue rehabilitado en 1985 y ampliado en 1991 para hacer efectivo el derecho a la protección de la salud pública a través de las prestaciones y servicios necesarios.

Desde la aprobación de la Constitución Española de 1978, los municipios son ámbitos muy eficaces en la prevención y promoción de la salud.

Transformar Carreño

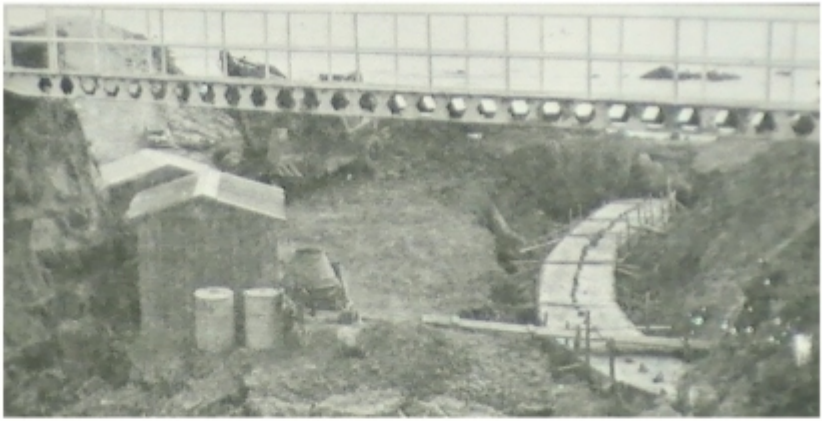

LOCALIDADES VIVAS
CON DERECHOS
CON SERVICIOS

ESPIGÓN Y ACCESO A LA PLAYA (1984)

Gobierno PCE

Al finalizar el nuevo espigón se procedió a esta nueva actuación. La dirección de obra y su financiación se canalizaron a través del MOPU.

Actuación en la playa de Palmera para garantizar el acceso público al mar y el disfrute de carreñenses y visitantes.

Transformar Carreño

LOCALIDADES VIVAS
CON DERECHOS
CON SERVICIOS

ERRADICACIÓN DEL CHABOLISMO (1985)

Gobierno Izquierda Unida

Para corregir la situación especial, desde el punto de vista sanitario y de bienestar social, de las familias que habitaban en la Cuesta del Cementerio se tomaron medidas para la erradicación del chabolismo dotando a esas familias de un hábitat saneado.

Hoy se incluyen dentro del concepto de chabolismo las viviendas prefabricadas que en su día se instalaron dentro del núcleo chabolista y que con el tiempo han terminado deteriorándose.

Transformar Carreño

LOCALIDADES VIVAS
CON DERECHOS
CON SERVICIOS

COLEGIO POETA ANTÓN (1987)

Gobierno PCE

En respuesta a la demanda de aumento del alumnado, el Ayuntamiento cedió los terrenos para la construcción del nuevo colegio y urbanizó la zona.

La educación pública está a disposición de todos.
En IU somos partidarios de la construcción de escuelas democráticas, haciendo de la localidad y su entorno un auténtico recurso educativo.

Transformar Carreño

LOCALIDADES VIVAS
CON DERECHOS
CON SERVICIOS

ESCUELA DE MÚSICA (1987)

Gobierno Izquierda Unida

La música es parte de la formación integral de las persona, un bien universal que fomenta las relaciones humanas y el desarrollo personal desde un punto de vista educativo y cultural.

La Escuela Municipal de Música"Miguel Barrosa" de Carreño es un modelo educativo y cultural de referencia en el Principado de Asturias

Transformar Carreño

LOCALIDADES VIVAS
CON DERECHOS
CON SERVICIOS

LES CONSERVERES (OJEDA) (1988)

Gobierno Izquierda Unida

Los últimos gobiernos de Carreño han centrado su labor en homogeneizar y adecuar aceras, el mobiliario urbano o los bordillos; pero en cambio la actuación en parques y jardines no han estado a la altura.

El tipo de paisajes verdes urbanos y el uso que la población hace de ellos son un indicador del diseño de naturaleza urbana que los ciudadanos quieren.

Transformar Carreño

LOCALIDADES VIVAS
CON DERECHOS
CON SERVICIOS

POLIDEPORTIVO MUNICIPAL (1988)

Gobierno PCE - IU

La práctica deportiva constituye hoy un fenómeno social de especial trascendencia, canaliza el tiempo de ocio y fomenta la solidaridad mediante su práctica en grupo o en equipo.

Cuando fueron elegidos en 1979, los primeros alcaldes y concejales dotaron al concejo de instalaciones sociales, culturales y deportivas. En pocos años, Carreño cambió de imagen, proporcionando a los vecinos una mayor calidad de vida.

Transformar Carreño

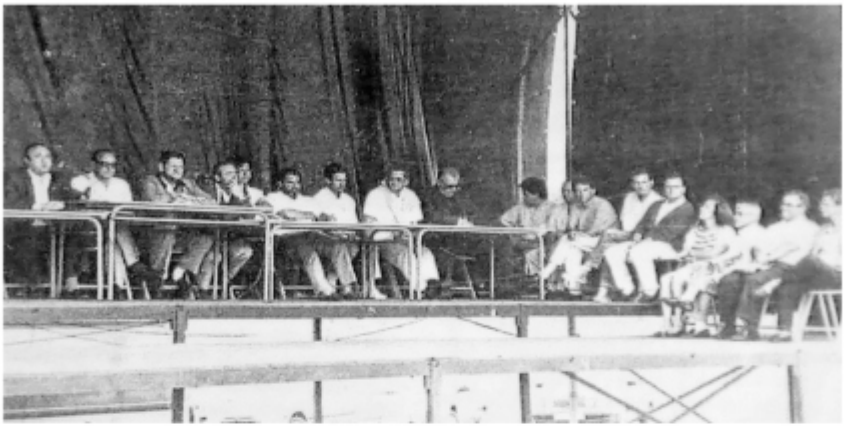

LOCALIDADES VIVAS
CON DERECHOS
CON SERVICIOS

MANCOMUNIDAD (1988)

Gobierno Izquierda Unida

Carreño y Gozón decidieron constituir la Mancomunidad Cabo Peñas para la prestación común de servicios como el de información juvenil, consumo, el servicio de medicina deportiva, etc. y generarar nuevos servicios demandados por la ciudadanía como la piscina.

La mancomunidad tiene sentido para optimizar recursos, debe ser considerada como un ahorro, como un abaratamiento de costes y como una prestación de servicios a la administración local.

Transformar Carreño

LOCALIDADES VIVAS CON DERECHOS CON SERVICIOS

TEATRO PRENDES (1989)

Gobierno Izquierda Unida

Mediante un acuerdo con los propietarios el Teatro Prendes quedó adscrito al área de Cultura del Ayuntamiento.

El Teatro Prendes se mantiene con una oferta cultural diversa: cine, teatro, música, actos sociales, etc.

Transformar Carreño

LOCALIDADES VIVAS CON DERECHOS CON SERVICIOS

PARQUES ZONA DE SAN ANTONIO (1989)

Gobierno Izquierda Unida

El Ayuntamiento adquirió más de 25.000 m^2 en la franja costera para dedicarlos a zona verde de usos públicos con el voto en contra de PSOE y PP.

La puesta en servicio del conjunto, con sendas peatonales y lugares de descanso, permite el disfrute de este espacio a toda la colectividad.

Transformar Carreño

LOCALIDADES VIVAS
CON DERECHOS
CON SERVICIOS

PEATONALIZACIÓN DE CALLES (1990)

Gobierno Izquierda Unida

El Ayuntamiento, dentro del programa de acondicionamiento urbano, reordenó diversas calles de Candás para hacerlas peatonales.

La disminución del ruido, la contaminación, el reforzamiento de ciertas actividades comerciales o turísticas y la revitalización, son los elementos clave de la peatonalización de calles.

Transformar Carreño

LOCALIDADES VIVAS
CON DERECHOS
CON SERVICIOS

AYUNTAMIENTO (1991)

Gobierno Izquierda Unida

Se adquirió la denominada "Casa Genarín" situada en una posición privilegiada, como nueva sede de la Casa Consistorial.

La rehabilitación del edificio permitió una mejora en la distribución de los distintos servicios municipales.

Transformar Carreño

LOCALIDADES VIVAS
CON DERECHOS
CON SERVICIOS

POLÍGONOS INDUSTRIALES (1992)

Gobierno Izquierda Unida

A la antigua tradición marinera de Candás y a la agrícola y ganadera del Concejo se le fue sumando la actividad industrial y la necesidad de buscar nuevos emplazamientos.

Los polígonos incidieron en la creación de puestos de trabajo y en la dinamización de la industria en Carreño por su especial ubicación y conexiones con las principales ciudades de Asturias.

Transformar Carreño

LOCALIDADES VIVAS
CON DERECHOS
CON SERVICIOS

VIVIENDAS SOCIALES (1993)

Gobierno Izquierda Unida

Las viviendas sociales son de promoción pública y se realizan sin ánimo de lucro, para que puedan acceder a ellas colectivos de personas con un determinado nivel de renta.

La vivienda es un derecho fundamental que debe ser garantizado y protegido por las administraciones públicas.

Transformar Carreño

LOCALIDADES VIVAS
CON DERECHOS
CON SERVICIOS

MUSEO AL AIRE LIBRE (1994)

Gobierno Izquierda Unida

Esta actuación culmina el proyecto de convertir al Museo Antón en un lugar de divulgación de la escultura y a Candás en una villa apreciada por el mundo cultural y artístico asturiano.

Los museos al aire libre son arte para el dominio público y crean una nueva relación entre arte, ciudadanía y territorio.

Transformar Carreño

LOCALIDADES VIVAS
CON DERECHOS
CON SERVICIOS

COLEGIO SAN FÉLIX (1994)

Gobierno Izquierda Unida

Centro de Infantil y Primaria para albergar alumnos de entre 3 y 12 años como solución al desalojo por problemas estructurales en los antiguos módulos prefabricados.

La educación es un derecho y la mejora de su funcionamiento es un deber.

Transformar Carreño

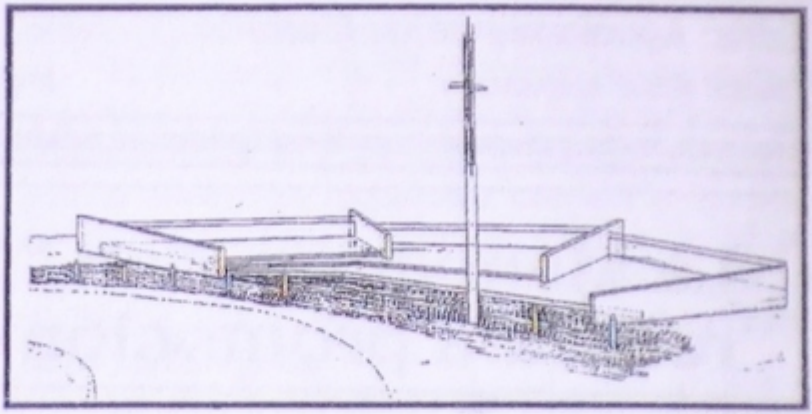

LOCALIDADES VIVAS
CON DERECHOS
CON SERVICIOS

MIRADOR DE LA FORMIGA (1994)

Gobierno Izquierda Unida

En los altos del monte Fuxa se ubicó este mirador con vistas al horizonte que simboliza un homenaje a la mar y a los barcos.

Esta plataforma permite una amplia vista de la costa de Candás y Perlora, se trata de un atractivo más para el turismo.

Transformar Carreño

LOCALIDADES VIVAS
CON DERECHOS
CON SERVICIOS

SENDA NORTE (1999)

Gobierno Izquierda Unida

"Costa, mar y vegetación… pocas poblaciones podrán ofrecer el encanto de un viaje como éste…."

senderismoenasturias.es

Una infraestructura ferroviaria en desuso reconvertida a vía verde apta para el desarrollo del turismo accesible.

Transformar Carreño

LOCALIDADES VIVAS
CON DERECHOS
CON SERVICIOS

BIBLIOTECA GONZÁLEZ POSADA (1998)

Gobierno Izquierda Unida

Se adquirió y rehabilitó la finca de Arnau para sede de la Biblioteca Municipal "González Posada".

Este tipo de actuaciones son el ejemplo de la apuesta de IU por la rehabilitación antes que por la nueva construcción de edificios.

No nos olvidamos del saneamiento, la electrificación, el asfaltado de caminos, los servicios sociales, los cursos de extensión cultural, los clubs deportivos, los festejos que eran referente de participación, las ampliaciones de servicios como la Biblioteca o el Centro de Salud, la apertura de un centro en Carrió, las escuelas rurales, la rehabilitación de iglesias y cementerios, aparcamientos como el Palmera o el de la Fuente los Ángeles... etc. Soplan tiempos de cambio y de todos depende que sean para bien.

iu
CARREÑO